ACADEMIA ESTADUAL DE SEGURANÇA PÚBLICA DO CEARÁ (AESP/CE)

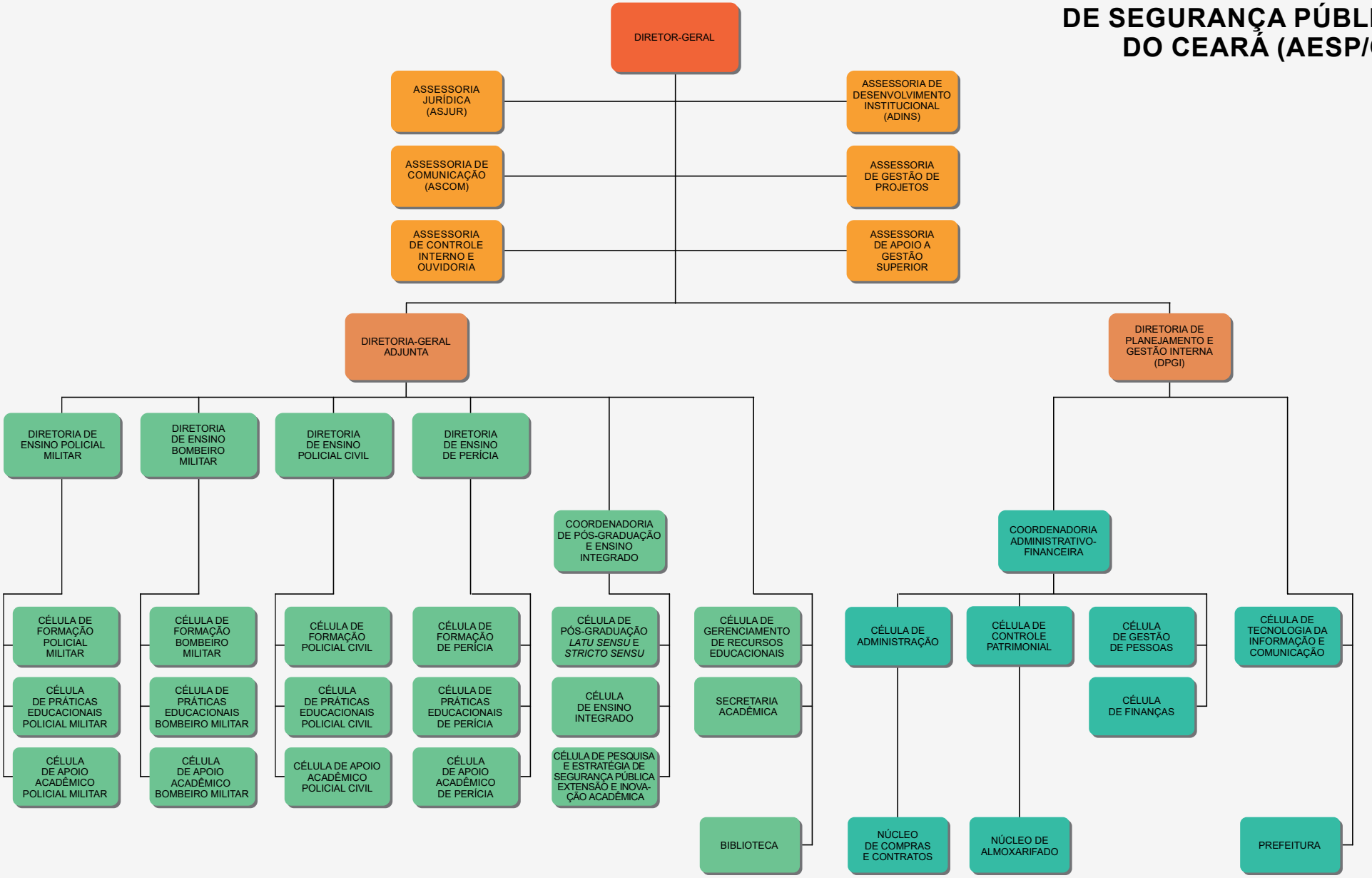

DEC. 36.490 - DOE 01.04.2025

ÓRGÃO COLEGIADO:
CONSELHO DE ENSINO DA SEGURANÇA PÚBLICA E DEFESA SOCIAL DO CEARÁ (CONESP/CE)

LEGENDA: DIREÇÃO SUPERIOR | GERÊNCIA SUPERIOR | ÓRGÃOS DE ASSESSORAMENTO | ÓRGÃOS DE EXECUÇÃO PROGRAMÁTICA | ÓRGÃOS DE EXECUÇÃO INSTRUMENTAL